

PREFEITURA MUNICIPAL DE LORENA  
Secretaria Municipal de Planejamento Urbano

# ARQUITETURA

FOLHA  
1/1

OBRA

## PROJETO PARA CONCLUSÃO DA CONSTRUÇÃO DA PRAÇA

LOCAL  
RUA ALCYR FILZOLLA ESQUINA COM A RUA MÁRIO PINTO  
GONÇALVES - LT. 28, 29, 30, 31 E 32 - QD.N  
VILA BRITO - LORENA / SP  
PROPRIETÁRIO  
PREFEITURA MUNICIPAL DE LORENA

### SITUAÇÃO

SEM ESCOLA

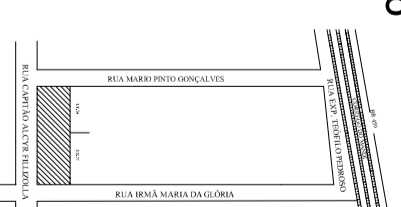

**PROJETO ARQUITETÔNICO**  
Fábio Marcondes

**DESENVOLVIDOR MUNICIPAL DE PLANEJAMENTO URBANO**  
Marcos Aurélio Souza Anjos

**ÁREA DO PROJETO E ENTORNO**  
Eduardo Venanzoni  
Assinado - 04/04/2017 - 13:00:09

### ÁREAS

ÁREA DA PRAÇA ..... 1.067,94 m<sup>2</sup>

### APPROVAÇÃO

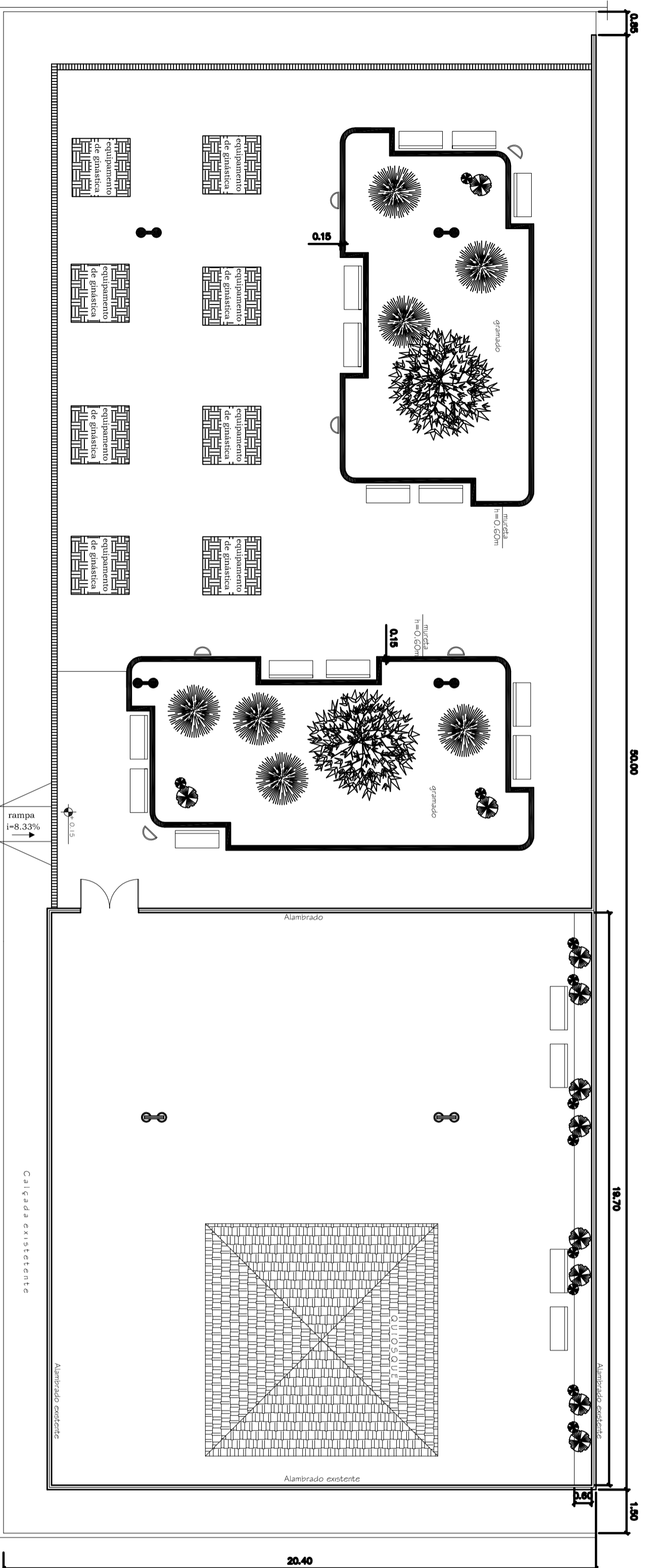

PLANTA  
ESC.: 1:100

### LEGENDA

BANCO  
LIXEIRA

OBS.: Deverá ser previsto acessibilidade aos portadores de deficiência física e pessoas com dificuldades de locomoção, seguindo as prescrições da NBR 9050.