

ELABORAÇÃO DA MINUTA DA LEI DE PARCELAMENTO, OCUPAÇÃO E USO DO SOLO URBANO, E REVISÃO DA LEI COMPLEMENTAR QUE DELIMITA O PERÍMETRO URBANO DO MUNICÍPIO DE LORENA-SP

2ª Audiência Pública Setorizada (10 de dezembro de 2025)

ESPECIFICIDADES DA REUNIÃO:

Tipo:	2ª Audiência Pública Setorizada
Finalidade:	Apresentação da Leitura Técnica
Data, hora e local:	10/12/2025 às 10h00 – Centro Universitário Teresa D'Ávila - UNIFATEA – Lorena - SP

PARTICIPANTES DA REUNIÃO E REGISTRO 2ª AUDIÊNCIA SETORIZADA:

Figura 1: Lista de Presença

Item	Nome	Instituição/Bairro	E-MAIL	Telefone	Data: 10/12/2025 VISTO
1	Barbano S J. NUNES	SECELA	corp.pa.tecnico@gmail.com	DDD(12) 9161-2779	Bun
2	Jose Ricardo Furtos Faria	UNIFATEA/COMHAC	jr.furtos@unifatea.com.br	DDD(12) 991833403	[Assinatura]
3	Luizane A. de Oliveira	Scout Saiana	luizanealexandre@scout.com.br	DDD(12) 99151-0063	[Assinatura]
4	Nelson Rana Neto	Sa. Sa. L.	nelso-rana@unifatea.com.br	DDD(12) 98818-9262	[Assinatura]
5	ANTONIO WILLIAMS B. GOMES	SEC. DESENT. E QUND. URB.	williams.araujo@prefeitura.com.br	DDD(12) 09 722 4167	[Assinatura]
6	Lucas Matheus Leite	SOC. DES. ECON. COM.	lucasmatheus@socdes.com.br	DDD(12) 992094232	[Assinatura]
7	David MORCIRA	ALDEIAS INFANTIS	dmorcira@aldeias.com.br	DDD(12) 982939179	[Assinatura]
8	Paulo Dinarte Ferraz	SEMEAR	paulodinarte.ferraz@semar.com.br	DDD(12) 99708 6087	[Assinatura]
9	JOSIAS FARIAS DIAS DA OLIVEIRA	SEMEAR	josias.farias@semar.com.br	DDD(12) 99708 6087	[Assinatura]
10	Paula C. mastrolilli	SEMEAR	pmastrolilli@semar.com.br	DDD(12) 99708 6087	[Assinatura]

LISTA DE PRESENÇA
2ª AUDIÊNCIA PÚBLICA SETORIZADA
ELABORAÇÃO DA MINUTA DA LEI DE PARCELAMENTO, OCUPAÇÃO E USO DO SOLO URBANO, E
REVISÃO DA LEI COMPLEMENTAR QUE DELIMITA O PERÍMETRO URBANO DO MUNICÍPIO DE
LORENA-SP

GEO
BRASILIS
Planejando o futuro

Item	Nome	Instituição/Bairro	E-MAIL	Telefone	Data: 10/12/2025
11	João Paulo Oliveira	SECP/IA	ultras@lorena.sp.gov.br	DDD (15) 99965-9306	<i>[Assinatura]</i>
12	Alice Louise Sato	SECP/IA	alicesato@gmail.com	DDD (12) 988120403	<i>[Assinatura]</i>
13	Eduardo Venonzi	SECP/IA	edros@lorena.sp.gov.br	DDD (12) 3185 3500	<i>[Assinatura]</i>
14	Fernanda N. Guimarães	Aldeias do Pantanal	fernandn@pantanal.org.br	DDD (12) 98137-7724	<i>[Assinatura]</i>
15	Ricardo A. Oliveira	Prefeitura	ricardo.oliveira@lorena.sp.gov.br	DDD (12) 99976-0339	<i>[Assinatura]</i>
16	Muranda de J. Moreira	CMC (Pantanal)	adm.muranda.j.moreira@hotmail.com	DDD (12) 99126-8992	<i>[Assinatura]</i>
17	Conceição R. dos Santos	CMC (Pantanal)	conceicao@pantanal.org.br	9912-3530	<i>[Assinatura]</i>
18	Solange Bertolini	CMC (Pantanal) PSP	solangebertolini@gmail.com	DDD (12) 982055905	<i>[Assinatura]</i>
19	Rosane Pinho Almeida	SECP/IA	rosanepinh@lorena.sp.gov.br	12 991415642	<i>[Assinatura]</i>
20	Marysa J.R. Saraiva	Juridico	marysajr@lorena.sp.gov.br	DDD (12) 98199-7715	<i>[Assinatura]</i>

Fonte: Geo Brasilis, 2025.

Figura 2: Registro de participação da 2ª Audiência Setorizada



Fonte: Geo Brasilis, 2025.

O evento foi gravado e disponibilizado no portal da Prefeitura Municipal no Youtube (**Figura 3**), e se encontra disponível em: <https://www.youtube.com/watch?v=0AJm4sLtT70>

Figura 3: Transmissão da 2ª Audiência Pública Setorizada



Fonte: Prefeitura de Lorena, 2025.

DIVULGAÇÃO:

A realização das Audiências Setorizadas foi divulgada no site oficial e redes sociais da Prefeitura (vide **Figura 4**).

Figura 4: Publicização das Audiências Setorizadas – Facebook Prefeitura Municipal



Fonte: Prefeitura Municipal de Lorena, 2025.

CONTEÚDO APRESENTADO:

A equipe da Geo Brasilis realizou a apresentação técnica, através da projeção de slides, com a síntese do *Produto 2-1: Relatório Técnico de Diagnóstico Preliminar*, objeto da Etapa 2. Os slides utilizados são apresentados na **Figura 5**.

Figura 5: Slides utilizados na 1ª Audiência Setorizada

The figure displays 18 presentation slides used during the 1st Sectorized Hearing. The slides are organized as follows:

- Slide 1:** Title slide for 'ETAPA 2 – Leitura Técnico-Comunitária' and '1ª Audiência Pública Setorizada'. It includes the Lorena Prefeitura logo and the date 09/12/2025.
- Slide 2:** 'AGENDA' slide listing four items: 1. Abertura e informes iniciais (15 minutos), 2. Apresentação (85 minutos), 3. Manifestação e contribuições (90 minutos), and 4. Respostas e encerramento (20 minutos).
- Slide 3:** 'PARA UMA AUDIÊNCIA PRODUTIVA' slide with five numbered tips: 1. Ouvir a apresentação, 2. Momento de fala, 3. Respeitar tempo, 4. Não interromper, 5. Celular no modo silencioso.
- Slide 4:** 'CONTRIBUIÇÕES' slide explaining the contribution form and rules, including a form image.
- Slide 5:** 'Sobre a Geo Brasilis' slide with a map of Brazil highlighting 25 states and 20 municipalities, and 367 projects and 60 municipalities.
- Slide 6:** 'Escopo Contratado' slide stating the objective: 1. Elaborar Lei de Parcelamento, Ocupação e Uso do Solo Urbano (LC nº1.963/1992) and 2. Revisar a Lei Complementar que delimita o Perímetro Urbano (LC nº181/2014).
- Slide 7:** 'ESCOPO CONTRATADO' slide detailing the 'Lei de Parcelamento, Ocupação e Uso do Solo Urbano' and 'CONFORME ZONEAMENTO' with diagrams for 'USO', 'OCUPAÇÃO', and 'PARCELAMENTO'.
- Slide 8:** 'ESCOPO CONTRATADO' slide for 'Lei do Perímetro Urbano' with objectives and 'ATUALMENTE: LC nº 181/2014'.
- Slide 9:** 'PARTICIPAÇÃO SOCIAL' slide showing 'EQUIPES ENVOLVIDAS' including 'Equipe Técnica Municipal', 'Equipe Técnica da Consultoria', and 'Comissão Multidisciplinar de Uso e Ocupação do Solo'.
- Slide 10:** 'COMO SERÁ CONSTRUÍDO O PROCESSO DE REVISÃO?' slide with four steps: 1. Planejamento Básico e Abertura Oficial, 2. Leitura Técnico-Comunitária, 3. Idealização das Propostas e Diretrizes Estratégicas, 4. Elaboração do Anteprojeto de Lei e Apresentação à Câmara Municipal.
- Slide 11:** 'Leitura Técnico-Comunitária' slide with an icon of a person presenting.
- Slide 12:** 'LEITURA TÉCNICO-COMUNITÁRIA' slide showing the 'Estrutura do diagnóstico técnico' with categories: Leitura Regional, Ambiental e de Saneamento, Socioeconômica, Urbanística, and Jurídica.
- Slide 13:** 'LEITURA E DIAGNÓSTICO' slide listing 'FONTE DE DADOS' such as 'Dados Secundários' (CONDEPHAAT, 2025; CPRM, 2018; DATASUS, 2024; IBGE, 2025) and 'Dados Primários' (Fundação Seade, 2024; IBGE, 2010, 2022, 2024; IPEA, 2010, 2020; IPHAN, 2025; Legislações Federais, Estaduais e Municipais; MapBiomas, 2024; RAIS, 2024; SECEVI, 2023).

ANALISAR OS ASPECTOS RELACIONADOS À INSERÇÃO TERRITORIAL DO MUNICÍPIO DE LORENA NO CONTEXTO REGIONAL, EVIDENCIANDO AS DINÂMICAS DE PRODUÇÃO DO ESPAÇO URBANO

LEITURA REGIONAL

180 km de São Paulo
220 km do Rio de Janeiro

Integra a RMVPLN - Lei complementar nº 1.166/2012 - 39 municípios

Acesso principal pela Rod. Presidente Dutra (BR-116)

Outras rodovias importantes: SP-062 (Lorena a Guaratinguetá) e a BR-459 (Lorena a Poços de Caldas)

Faz parte da Sub-região 3 junto com: Aparecida, Cochoeira Paulista, Canas, Cunha, Guaratinguetá, Piquete, Patim e Boreba

Ferrovias (MRS Logística): MG, SP e RJ

LEITURA REGIONAL

Ligação da Entrada do Caminho dos Azevites (aproximadamente 5 km)

Em janeiro de 2020 a Prefeitura e a MRS Logística assinaram um termo para o município utilizar o trecho da antiga ferrovia Lorena-Piquete

LEITURA REGIONAL

Rod. Presidente Dutra atuando como importante vetor de conexão

LEITURA REGIONAL

Deslocamento da população para estudo em outro município: 7,24%

Deslocamento da população para trabalho em outro município: 19,62%

Lorena é um importante polo educacional: EEL-USP, UNISAL, UNIFATEA e Faculdade Serra Dourada

LEITURA REGIONAL

Tempo de deslocamento pessoas que trabalham fora de Lorena

de 121 a 240 min	07
de 61 a 120 min	431
de 31 a 60 min	1.700
de 16 a 30 min	2.691

45,71% das pessoas se deslocam de automóvel e 30,57% utilizam ônibus, o que sugere que o transporte intermunicipal pode não estar atendendo de forma eficiente às demandas da população

Automóvel, táxi e carrocinha: 2.700
Motocicleta e mototaxi: 945
Bicicleta: 7/0
A pé: 60

LEITURA REGIONAL

COMPREENDER COMO OS CONDICIONANTES AMBIENTAIS E AS CONDIÇÕES DOS SERVIÇOS DE SANEAMENTO INTERFEREM NA OCUPAÇÃO DO SOLO, NA QUALIDADE AMBIENTAL E NA RESILIÊNCIA DO MUNICÍPIO FRENTE ÀS PRESSÕES DO CRESCIMENTO URBANO E ÀS MUDANÇAS CLIMÁTICAS

LEITURA AMBIENTAL E DE SANEAMENTO

Clima subtropical úmido com verões quentes e chuvosos e invernos secos e mais frios, e temperatura média de 20,1 °C

O município de Lorena conta com uma estação pluviométrica operada pelo Departamento de Águas e Energia Elétrica do Estado de São Paulo - DAEE (anexo SP Água), identificada pelo código D2-035

A precipitação média anual estimada para o município é de 1.385 mm

LEITURA AMBIENTAL

Mapa de Declividade

Embora haja a incidência de declividades acentuadas no município, dados da CPSA/FUNCAE de 2013 evidenciam que não há inclinações superiores a 45°, não havendo, portanto, APPs de encosta em Lorena

Parabó do Sul, área mais baixa e plana onde se encontra a sede do município

LEITURA AMBIENTAL

Lorena no contexto das UGRHs e dos RRs

No município de Lorena o principal rio é o Paraíba do Sul. Seus principais afluentes são: Ribeirão São João, Córrego Farroupilha, Ribeirão Taboão, Ribeirão Quarenta, Ribeirão Entre os cursos d'água presentes no território, importa destacar ainda o Córrego das Poças e o Balcão da Fortaleza, ambos utilizados como manancial superficial para abastecimento público no município

LEITURA AMBIENTAL

Mapa de Recursos Hídricos

No que se refere às APPs, o ponto de maior interferência ocorre sobre os aços em que há interferências da ocupação urbana, o que ocorre de forma extensa em vários afluentes na margem direita do Rio Paraíba do Sul, com destaque para o Ribeirão Taboão e Ribeirão Mandi e o Ribeirão Quarenta

LEITURA AMBIENTAL

Mapa de Recursos Hídricos Urbanos

Exemplos de interferências da ocupação urbana nos recursos hídricos e APPs

LEITURA AMBIENTAL

Mapa de Cobertura Vegetal

Em Lorena, de acordo com dados do Mapbiomas de 2024, a cobertura vegetal natural remanescente corresponde a 19,9% do território e se faz mais presente em regiões de maiores declividades. Há ainda cerca de 3,6% da área de silvicultura no município

LEITURA AMBIENTAL

Mapa de Cobertura Vegetal Urbana

Presença de fragmentos preservados significativos nas proximidades da área urbana, em especial, na margem direita do Rio Paraíba do Sul próximo aos bairros São Roque, Centro e Caballina, e o nordeste do perímetro urbano na região onde se localiza a Floresta Nacional do Lorena

LEITURA AMBIENTAL

Aumento das áreas de agricultura especialmente a expansão da maioria urbana, em substituição a áreas de pastagem

Significativo aumento das áreas de formação florestal, em especial as margens do Rio Paraíba do Sul e na região da FONA de Lorena

A partir de 2014 é possível notar o aumento da ocupação na margem sudeste da BR-116, o que se intensifica nos anos seguintes

LEITURA AMBIENTAL E DE SANEAMENTO

Mapa de Áreas Protegidas

Resolução CONAMA nº 508/2025, atualizou o dispositivo que trata dos empreendimentos não sujeitos à SIA/IMA, estabelecendo o parâmetro de dois mil metros a partir dos limites da unidade nos casos em que a ZA ainda não se formalmente estabelecida (não se aplica às Áreas Urbanas Consolidadas)

LEITURA AMBIENTAL

Susceptibilidade e movimentação de massa e inundações em Lorena

Especificamente na área urbanizada, estes valores são de 0,25 km², 0,9% de área urbanizada, para esta susceptibilidade é 4,87 km², 17,63% do total considerado, com médio susceptibilidade

LEITURA AMBIENTAL

Mapa de Áreas de Risco de Desastres Naturais

Plano Municipal de Redução de Riscos (2023): As áreas vulneráveis e de risco a movimentos de massa e inundações se concentram nos bairros: Vila Brito, Vila Nunes, Vila Geny, Santa Edwiges, Vila Passos, Vila Zélio, Bairro do Ouro, Vila São João e Vila Cida. Importa notar que muitas dessas áreas são próximas aos riberões Mandi e Guaratingá

LEITURA AMBIENTAL E DE SANEAMENTO

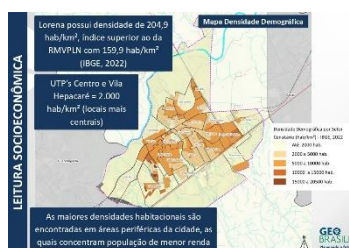
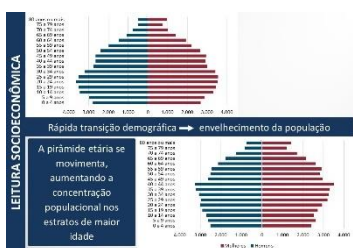
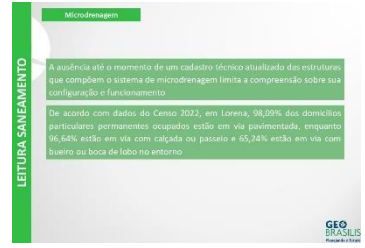
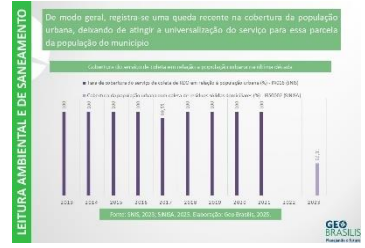
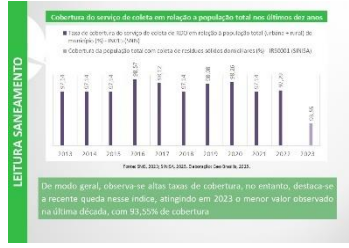
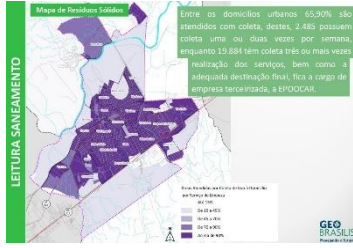
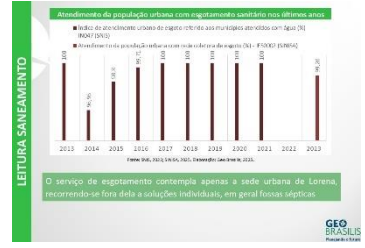
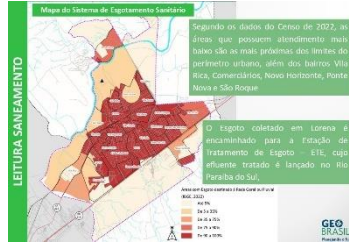
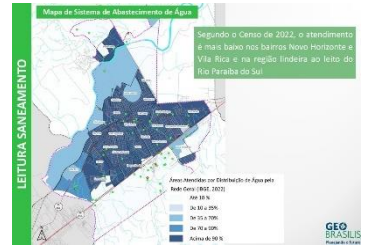

LEITURA SOCIOECONÔMICA

A taxa de natalidade em Lorena recuou em 24,4% na última década

Território	2014	2024	Var. %
Lorena	14,0	10,6	-24,4%
RMVPLN	14,5	10,5	-27,5%
Estado de São Paulo	15,3	11,4	-25,2%

Fonte: IBGE, 2024

Percentual de pessoas com mais de cinco anos que não residia na municipalidade cinco anos antes da pesquisa, 2022

A população acima de cinco anos de idade e que não morava no município antes de 2017 representou 5,4% do total no município de Lorena, taxa inferior à observada na RMVPLN, de 8,1%, e no Estado de São Paulo, de 6,6%

Fonte: IBGE, 2022

LEITURA SOCIOECONÔMICA

Pessoas que residiam há menos de 10 anos interrompidas no município, 2022

No mesmo sentido, os dados da população que vive há menos de 10 anos de forma ininterrupta em Lorena também exibem percentuais abaixo da média da região e do estado, ao alcançar 11,8%, contra 15,6% da RMVPLN e 13,5% do estado

Fonte: IBGE, 2022

Território	Saldo migratório anual	Saldo vegetativo anual	Projeção de crescimento populacional	Saldo migratório anual	Saldo vegetativo anual	Saldo migratório anual	Saldo vegetativo anual
Lorena	440	290	1.056	278,3	136,3	6,7%	3,5%
RMVPLN	2.220	1.531	3.751	1.342,0	608,0	6,0%	3,5%
Estado de São Paulo	242.487	17.811	260.298	100,8	6,8	0,9%	0,9%

O município apresentou saldo migratório negativo entre os últimos dois Censos, com perda média anual de 250 hab que migraram para outras localidades

LEITURA SOCIOECONÔMICA

Em 2022, Lorena registrou 35.110 domicílios, dos quais 85,5% eram particulares e estavam ocupados (taxa de ocupação superior à média do estado – 82,6%)

Os domicílios não ocupados e de uso ocasional ficaram abaixo da média estadual, com 4,6%, o que sugere que o município não possui a característica de ser utilizado como segunda residência para atividades de lazer e descanso

O número de domicílios particulares cresceu 39,9%, ganhando 10 mil novas unidades, enquanto a alta no estado de São Paulo chegou a 52,8%

Fonte: IBGE, 2022

LEITURA SOCIOECONÔMICA

Domicílios particulares permanentes ocupados, 2010 e 2022

Tipos de domicílios	2010	2022	Período	Variação (2010-2022)
Casa	24.500	35.711	27,8%	11.211
Cozinha em anexo	53	228	0,2%	175
Apartamento	991	1.262	0,1%	271
Habitação em casa de família	70	114	0,1%	44
Habitação coletiva sem serviços básicos	-	-	-	-
Estimada total	25.514	37.315	14,5%	11.801
Estimada total em ocupação	24.500	35.711	14,5%	11.211

Fonte: IBGE, 2022

As casas formam a grande maioria dos domicílios de Lorena, com participação de 92,6%, e tiveram alta de 15,7% no período (+3.780 unidades) municipais

LEITURA SOCIOECONÔMICA

Projeção da população do município de Lorena, 2005 a 2050

Fonte: Fundação Seade, 2022

De acordo com projeções da Fundação Seade, Lorena ainda continuará apresentando crescimento demográfico, mesmo que mais lento, até 2045, quando atingirá o pico de 90.502 habitantes

LEITURA SOCIOECONÔMICA

PERFIL ECONÔMICO

PIB de Lorena: R\$ 3,9 bi (IBGE, 2021) – 10ª maior economia da RMVPLN

Crescimento médio anual de 9,6%

PIB per capita de Lorena: R\$43.299

Localidade	2011	2021	Var. (%)
Lorena	37.400	43.299	15,7%
RMVPLN	31.600	40.500	12,8%
Estado de São Paulo	14.540	18.300	26,5%

Fonte: IBGE, 2021

LEITURA SOCIOECONÔMICA

Distribuição do Valor Adicionado com predominância do setor de Serviços, que representou 50,0% das riquezas geradas no município, seguida pelo setor de Indústria, com participação de 38,7%

Participação do Valor Adicionado de Lorena, por setor econômico.

Fonte: IBGE, 2022

LEITURA SOCIOECONÔMICA

Participação no emprego formal

Participação na massa salarial

Em 2024, a maioria dos trabalhadores formais estavam alocados nos serviços (49,2% do total), seguida pela indústria (33,3%) e pelo comércio (22,4%). Contudo, as indústrias foram responsáveis por quase metade da massa de salários pagos em Lorena, ao representar 49% do total

LEITURA SOCIOECONÔMICA

Mapa Atividades Agrícolas

Destaca-se que as atividades agrícolas estão fora do perímetro urbano

LEITURA SOCIOECONÔMICA

Mapa Atividades não Agrícolas

Os usos não agrícolas estão localizados nas proximidades da Rod. Presidente Dutra, pela facilidade de deslocamento proporcionada pela rodovia para o escoamento de mercadorias, e em áreas centrais da cidade e no entorno de importantes avenidas

LEITURA URBANÍSTICA

APRESENTAR AS PRINCIPAIS CONSIDERAÇÕES QUANTO A CONDIÇÃO URBANÍSTICA DE LORENA, ABORDANDO OS ASPECTOS DE MAIOR RELEVÂNCIA PARA A COMPREENSÃO DA CONFIGURAÇÃO URBANA QUE RESULTOU DAS AÇÕES DE USO, OCUPAÇÃO E PARCELAMENTO DO TERRITÓRIO

LEITURA URBANÍSTICA

LEITURA URBANÍSTICA

Mapa Evolução Urbana

A expansão da malha urbana a partir de 1950 é marcada tanto pelas pequenas avulsões a partir da malha urbana consolidada, quanto pela multiplicação de empreendimentos industriais e habitacionais desconexos da cidade consolidada

Gerada a partir de São Paulo de Piratininga, a partir de 1601

LEITURA URBANÍSTICA

Gráfico de crescimento da malha urbana de Lorena, em km²

Alto ritmo de crescimento da malha urbana de Lorena apresentado a partir de 1927, com o período entre 1985 e 2004 apresentando a curva mais acentuada de crescimento

Fonte: IBGE, 2022

LEITURA URBANÍSTICA

Processo de verticalização na RMVPLN, com destaque para Lorena, em vermelho

Lorena possui baixo processo de verticalização, especialmente quando comparados com cidades como São José dos Campos e Taubaté

Fonte: IBGE, 2022

LEITURA URBANÍSTICA

Mapa Densidade Construída

O Coeficiente de Aproveitamento permitido para toda a área urbana é 4,5, o que possibilita a implantação de edificações com maior grau de verticalização, mas o padrão construído predomina em manter-se essencialmente horizontal

O padrão imobiliário de Lorena é marcado pela horizontalidade

LEITURA URBANÍSTICA

Mapa Localização dos Diretores para Parcelamento do Solo

Os empreendimentos aprovados localizam-se tanto nas bordas quanto nos demais espaços livres da atual malha urbana de Lorena, consolidando a contiguidade da área construída

Segundo dados do GRAPROHAB, os loteamentos aprovados nos últimos anos se assemelham aos padrões populares, com tamanho médio de 300m²

LEITURA URBANÍSTICA

Segundo dados do Censo 2022, Lorena conta com apenas uma favela ou comunidade urbana: o Parque Rodoviário.

O local conta com 336 domicílios, sendo 306 deles ocupados (IBGE, 2022)

Localização Parque Rodoviário

Parque Rodoviário, visto da R. Selye T. de Sousa

LEITURA URBANÍSTICA

Mapa Núcleos Urbanos Informais

Segundo dados da Prefeitura, desde 2017, seis núcleos urbanos informais passaram por processo de Regularização Fundiária Urbana de Interesse Social (RUI-UIS) – totalizando 445 lotes

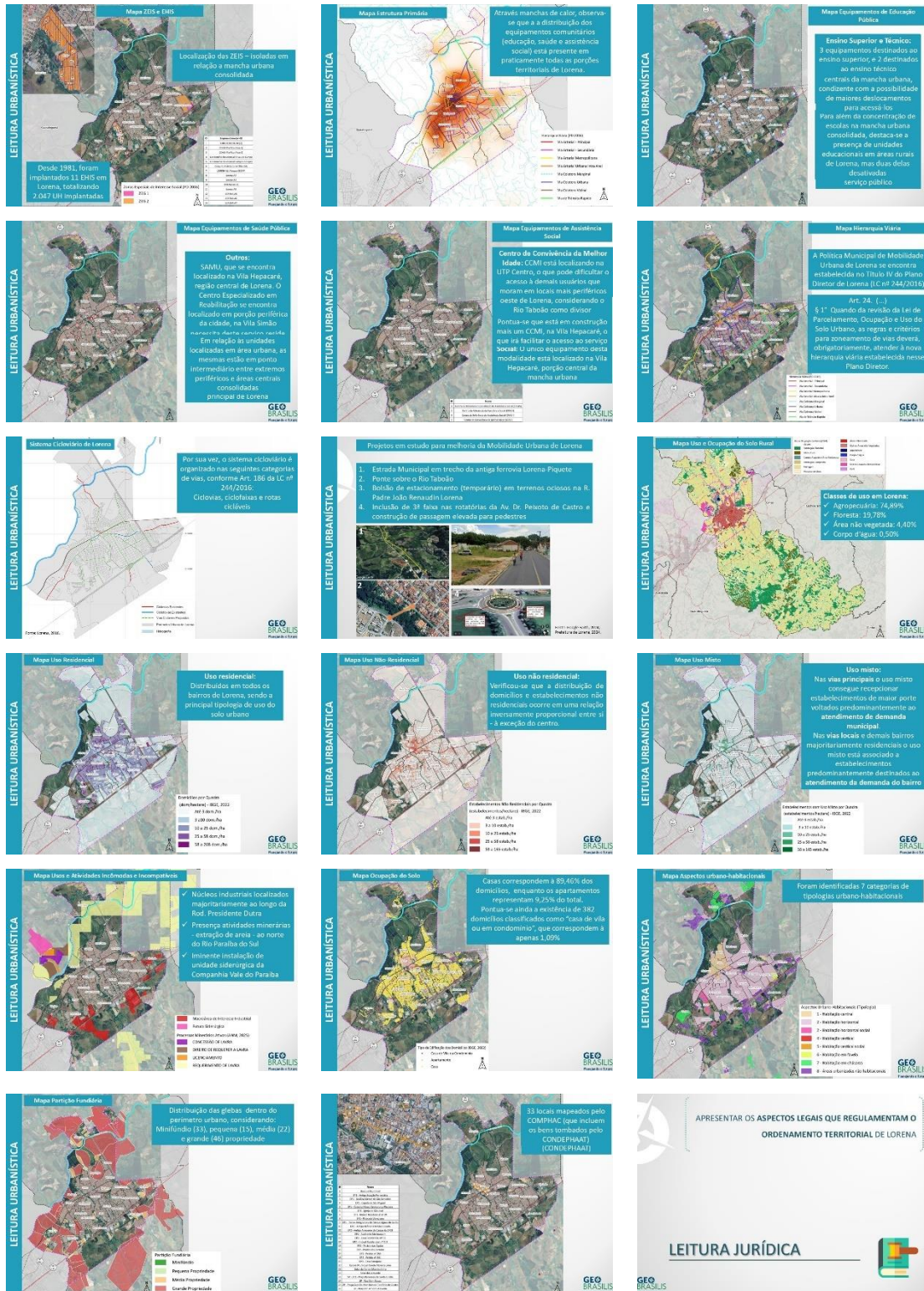

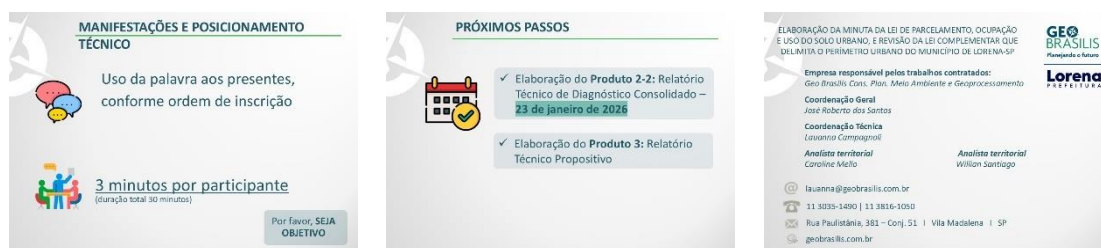

Elaboração: Geo Brasilis, 2025.

CONTRIBUIÇÕES:

Os questionamentos recebidos são apresentados no **Quadro 1**, juntamente com o posicionamento técnico da consultoria Geo Brasilis.

Quadro 1: Contribuições recebidas na 2ª Audiência Setorizada

Autor	Contribuição	Resposta Técnica
José Ricardo Flores Faria	<ul style="list-style-type: none"> Se colocou à disposição para discussão da LUOS no âmbito do Conselho Municipal de Preservação do Patrimônio Histórico, Artístico, Paisagístico e Cultural de Lorena – COMPHAC. 	<ul style="list-style-type: none"> Contribuição recebida.
Sol Bert (por escrito)	<ul style="list-style-type: none"> Acerca da coleta seletiva, foram destacados como pontos negativos a divulgação e falta assiduidade do serviço, o que contribui para a desistência da população em participar do processo. 	<ul style="list-style-type: none"> Contribuição recebida.

Elaboração: Geo Brasilis, 2025.

Destaca-se que uma das contribuições recebidas foi feita por meio escrito, cujo formulário é apresentado na **Figura 6**.

Figura 6: Formulário de contribuição recebido na 2ª Audiência Pública Setorizada

FORMULÁRIO CONTRIBUIÇÃO 2ª AUDIÊNCIA PÚBLICA SETORIZADA

ELABORAÇÃO DA MINUTA DA LEI DE PARCELAMENTO, OCUPAÇÃO E USO DO SOLO URBANO, E REVISÃO DA LEI COMPLEMENTAR QUE DELIMITA O PERÍMETRO URBANO DO MUNICÍPIO DE LORENA-SP

DATA: 10/12/2025

Nome: Spl Bert

Endereço: R. Joaquim de Azevedo Liqueiro 136

Instituição / Entidade: OMPRO - Conselho Pess. c/ Deficiência

E-mail: sobert2014@gmail.com

Tel. (12) 9820 55903

Assunto: Coleta Seletiva

Assinale com X uma opção abaixo:

Quero fazer uso da palavra (Descrever a pergunta ou sua contribuição)

Contribuição escrita apenas

Tontos Negativos

- Divulgação
- Falta assiduidade do serviço

Contubui pl a desistência da população, sem participar do processo.

Acervo: Geo Brasilis, 2025.